



ЭЛЕКТРОННЫЙ
ДОМ



**УПРАВЛЕНИЕ
ШЛАГБАУМОМ**

через приложение
«Электронный дом Москва»

СОВРЕМЕННЫЙ И УДОБНЫЙ ДОСТУП ВО ДВОР

В вашем доме установлен шлагбаум в рамках проекта по установке городских шлагбаумов от ГКУ «Администратор московского парковочного пространства» (ГКУ АМПП).

Всё управление — в вашем смартфоне.

ЧТО МОЖНО ДЕЛАТЬ В ПРИЛОЖЕНИИ:

Открывать шлагбаум
одной кнопкой

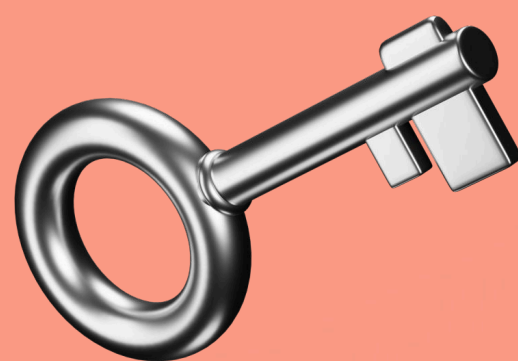

Создавать
постоянные и
временные пропуска
для себя и своих
близких



Создавать гостевой
доступ



Смотреть историю
проездов



КОМУ ДОСТУПНО УПРАВЛЕНИЕ?

Управлять шлагбаумом могут жители, которые:

**ИМЕЮТ СТАНДАРТНУЮ ИЛИ
ПОЛНУЮ УЧЕТНУЮ ЗАПИСЬ
НА MOS.RU**



**И ПОДТВЕРДИЛИ СВОЕ
ПРАВО ПРОЖИВАНИЯ
ОДНИМ ИЗ СПОСОБОВ:**

- Собственник (подтвержденное право собственности)
- Зарегистрированный (подтвержденная регистрация по адресу)
- Гостевой доступ (собственник предоставил «Повышенный» гостевой доступ)

ГЛАВНЫЙ ЭКРАН УПРАВЛЕНИЯ. ВСЕ УПРАВЛЕНИЕ — В ОДНОМ РАЗДЕЛЕ

После подтверждения адреса
в приложении на главной странице:

«Главная» → Вкладка «Открыть
шлагбаум»

Что вы увидите:

- Плитка с адресом вашего шлагбаума.
- Кнопка для ручного открытия.
- Кнопка «Настройка шлагбаумов»
(добавление авто, история).
- Кнопка «Позвонить диспетчеру».

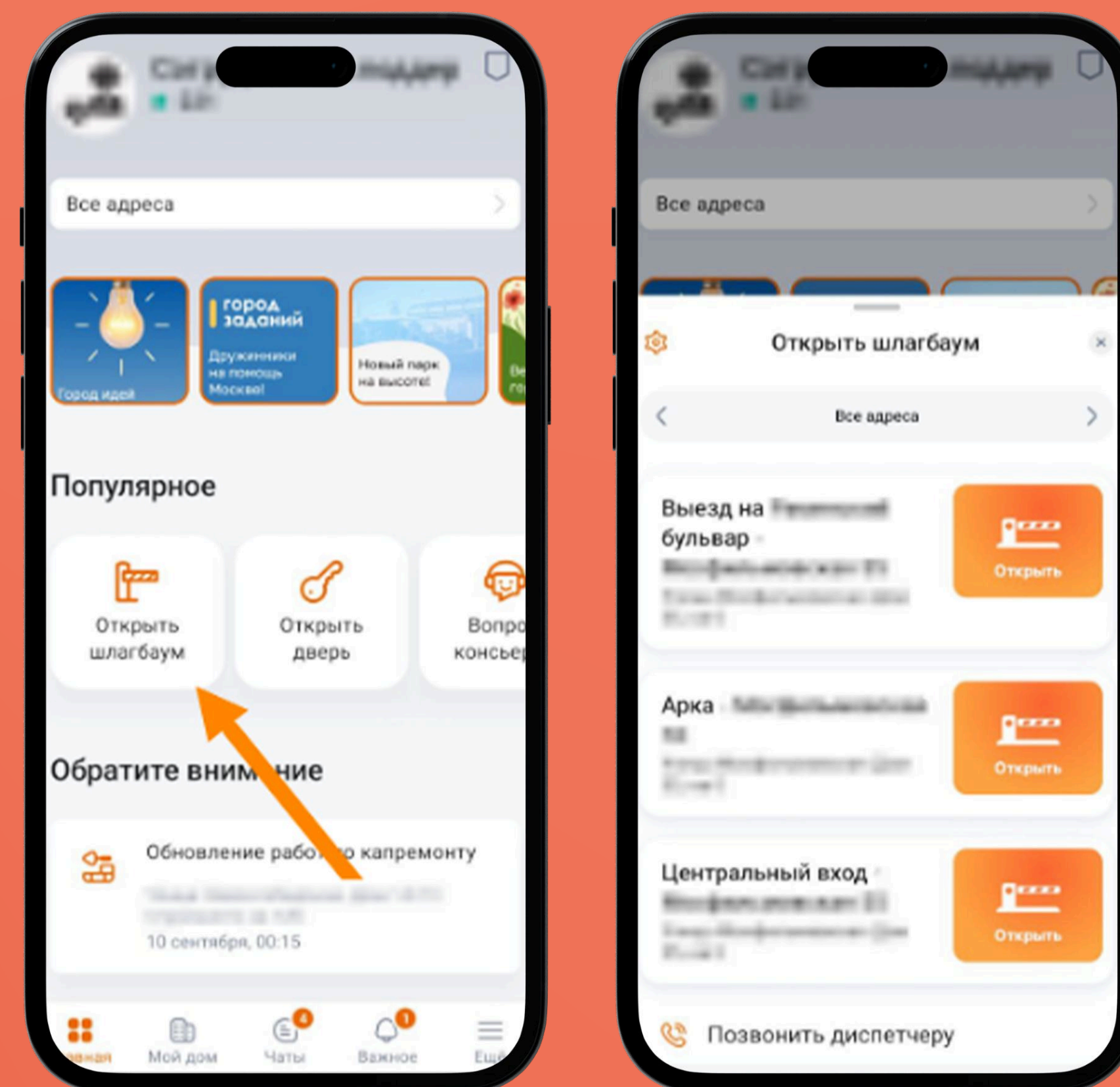

КАК ДОБАВИТЬ АВТОМОБИЛЬ?

Шаг 1: Нажмите на символ «шестерёнки» (Настройка шлагбаумов)

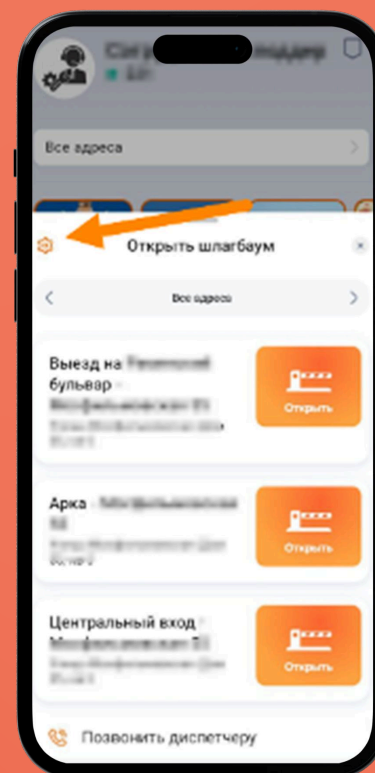

Шаг 2: Нажмите «Пропуска».

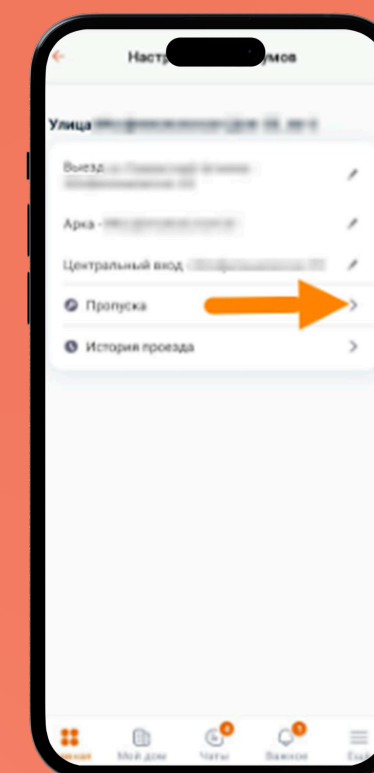

Шаг 3: Далее – «Добавить пропуск».

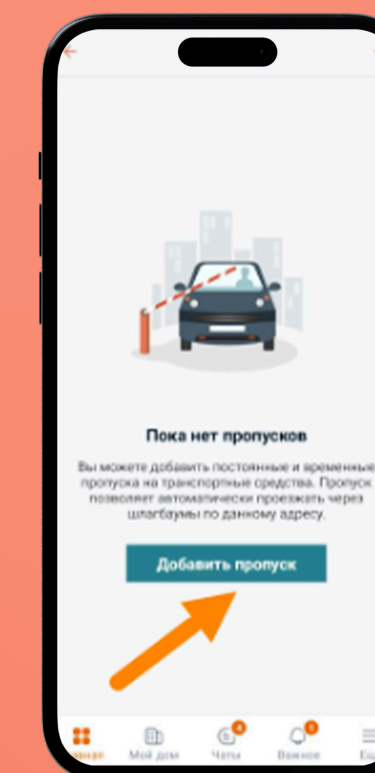

Шаг 4: Выберите тип (постоянный или временный на 24 часа). Введите номер автомобиля.

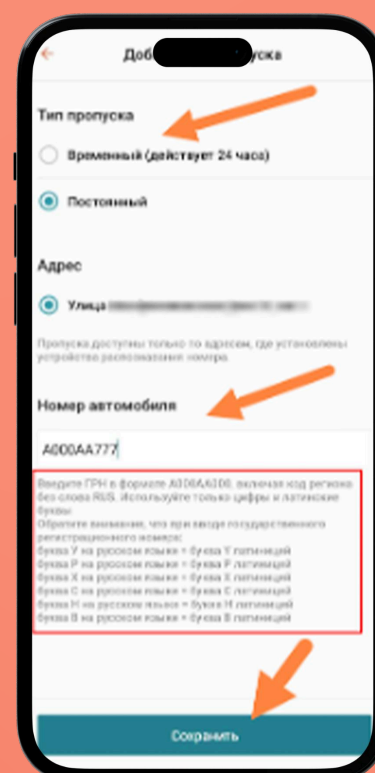

Шаг 5: Нажмите «Сохранить»

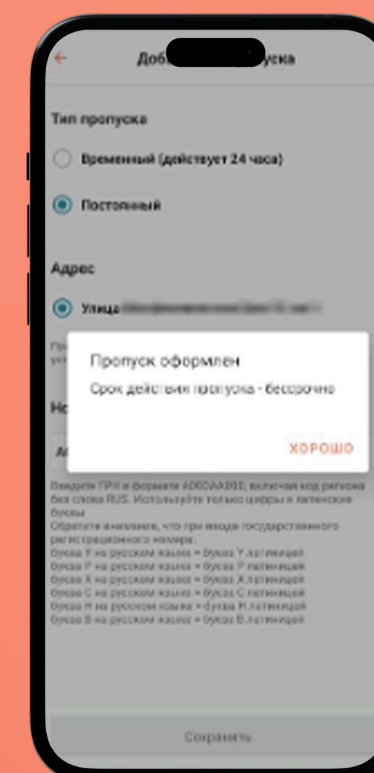

Готово! Теперь пропуск отображается в разделе «Пропуска»

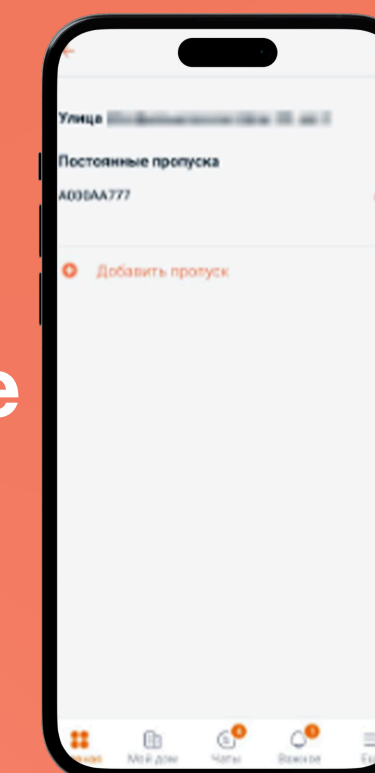

Используйте только латинские буквы; НЕ используйте кириллицу; Без пробелов, приставки RUS и лишних символов.

Y123BY777



Y123BU777RUS



3 СПОСОБА ОТКРЫТЬ ШЛАГБАУМ

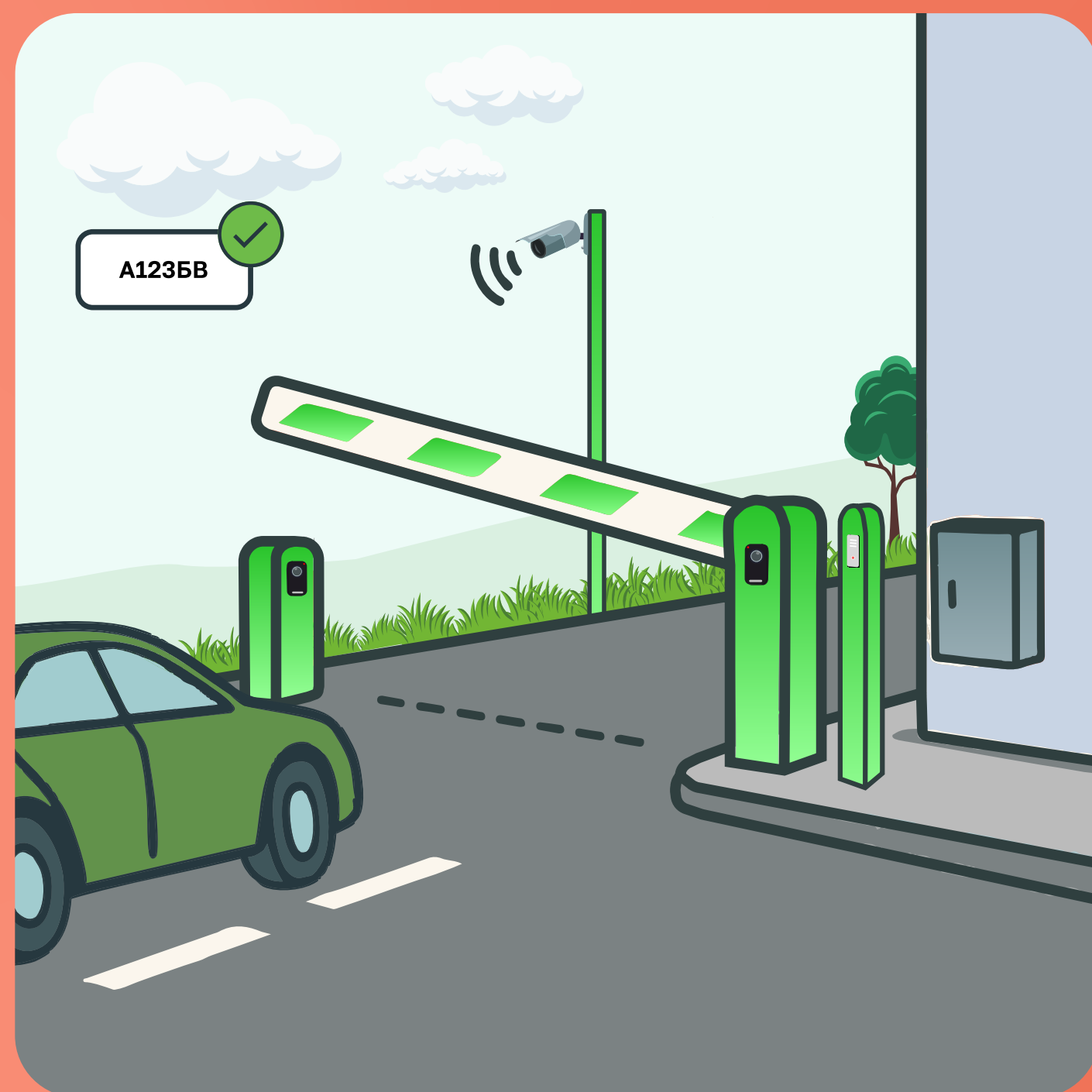

Автоматически: Подъезжайте к шлагбауму. Система распознает ваш номер и откроет проезд. (Убедитесь, что номер чистый и читаемый).

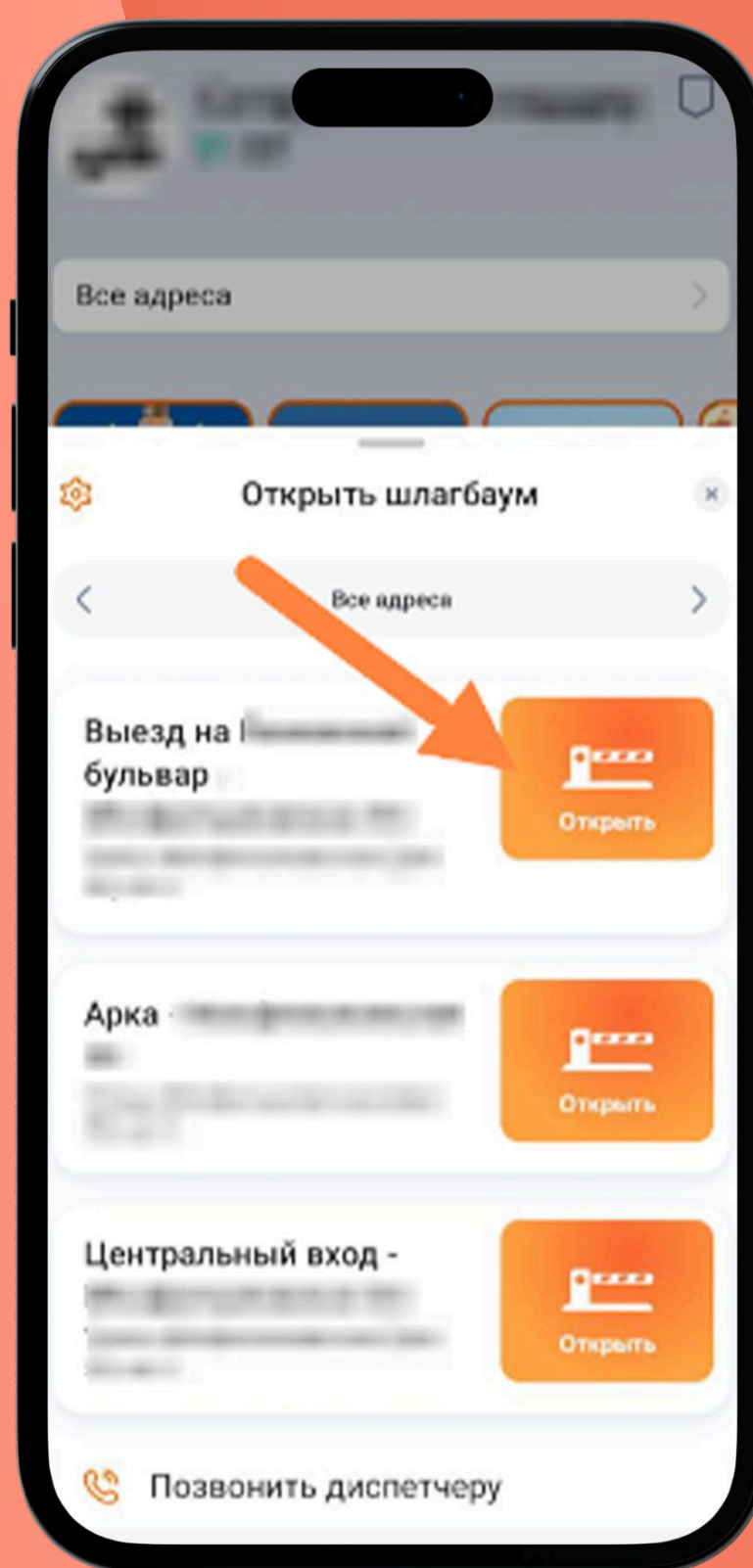

Вручную: Нажмите на плитку шлагбаума в приложении.

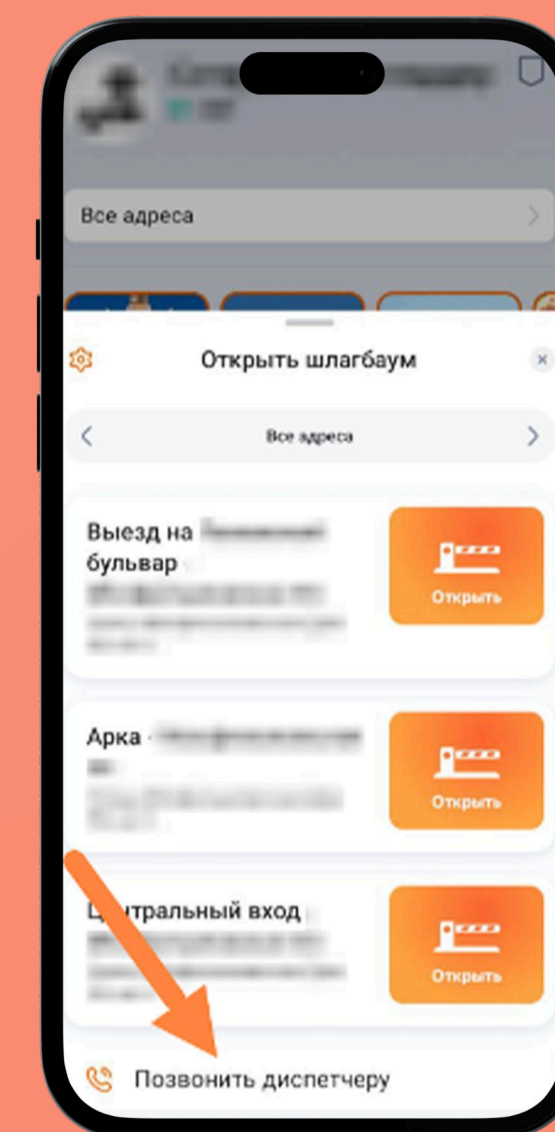
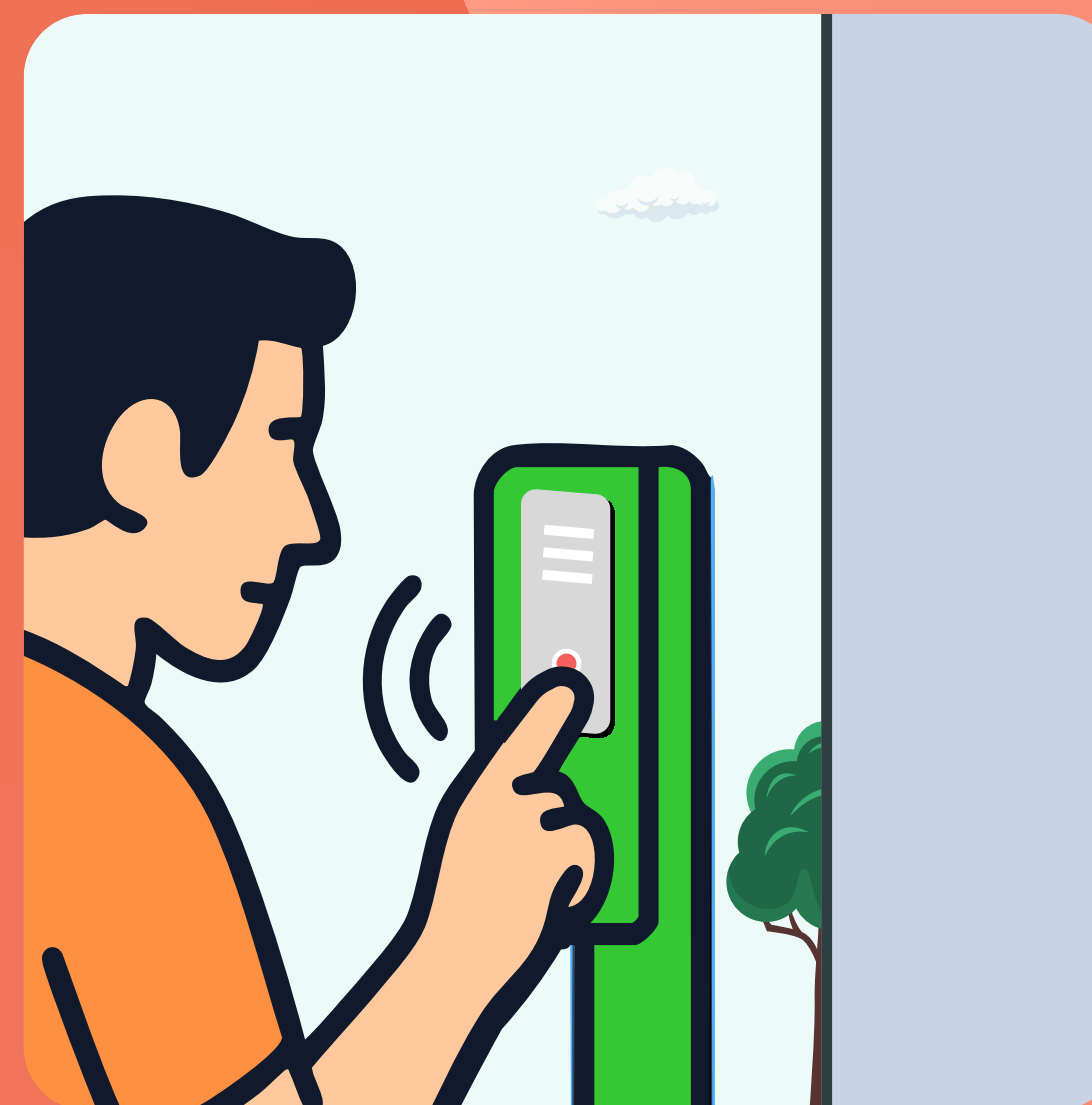

Через диспетчера: Находясь в своём автомобиле, нажмите «Позвонить диспетчеру» в приложении или на кнопку вызова на стойке шлагбаума.

(Важно: номер вашего ТС должен быть добавлен в «Электронном доме» в разделе пропусков. В противном случае диспетчер не сможет определить, что вы имеете отношение к этому адресу.)

ГОСТЕВОЙ ДОСТУП: УРОВНИ ВОЗМОЖНОСТЕЙ

Создайте временный цифровой пропуск с помощью «гостевого токена»

Что такое гостевой токен?

Это уникальная ссылка или код, который вы даете гостю.

Активировав его, гость получит право управлять вашим шлагбаумом через свое приложение «Электронный дом»

| Начальный | Базовый | Повышенный |
|--|---------|------------|
| Просмотр разделов ⓘ | | |
| ✓ | ✓ | ✓ |
| Создание заявок на устранение неисправностей | | |
| ✕ | ✓ | ✓ |
| Отправка сообщений в управляющую организацию | | |
| ✕ | ✓ | ✓ |
| Создание опросов и участие в них | | |
| ✕ | ✓ | ✓ |
| Просмотр и оплата ЕПД и электроэнергии ⓘ | | |
| ✕ | ✕ | ✓ |
| Передача показаний счётчиков ⓘ | | |
| ✕ | ✕ | ✓ |
| Публикация объявлений | | |
| ✕ | ✕ | ✓ |

Мы предлагаем три гибких уровня доступа:

Начальный (Минимум)

- Просмотр разделов дома
- Создание заявок на устранение неисправностей
- Отправка сообщений в УК

Базовый (Стандарт)

- Всё из «Начального» уровня
- + Просмотр и оплата ЕПД и электроэнергии
- + Передача показаний счётчиков

Повышенный (Максимум)

- Всё из «Базового» уровня
- + Публикация объявлений
- + Общение в личных и групповых чатах
- + Функционал «Умный дом» (если подключен)

ПРЕДОСТАВЛЕНИЕ ГОСТЕВОГО ДОСТУПА Ч.1

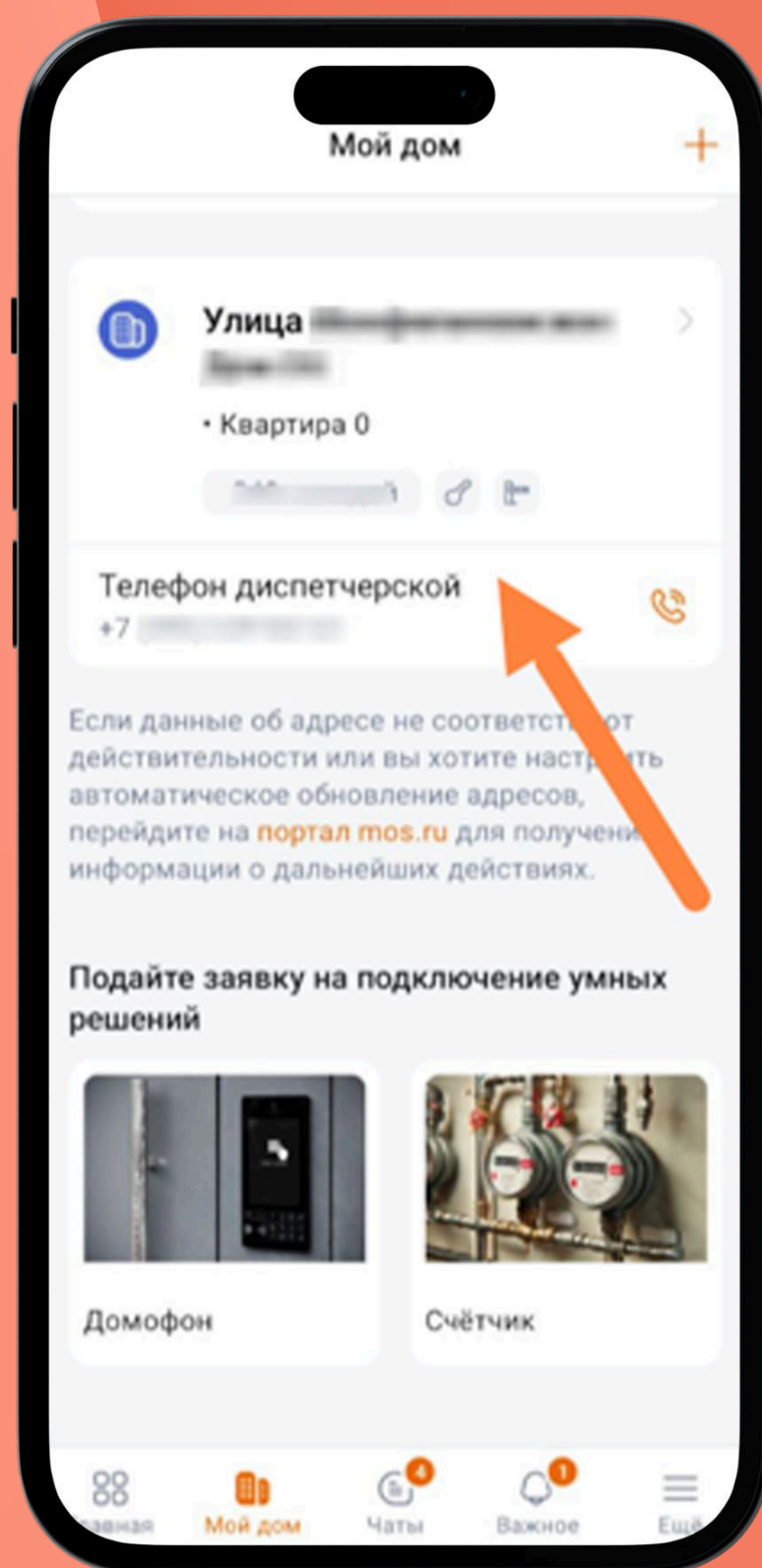

В разделе «Мой дом» перейдите на просмотр информации о своём доме, нажав на адрес

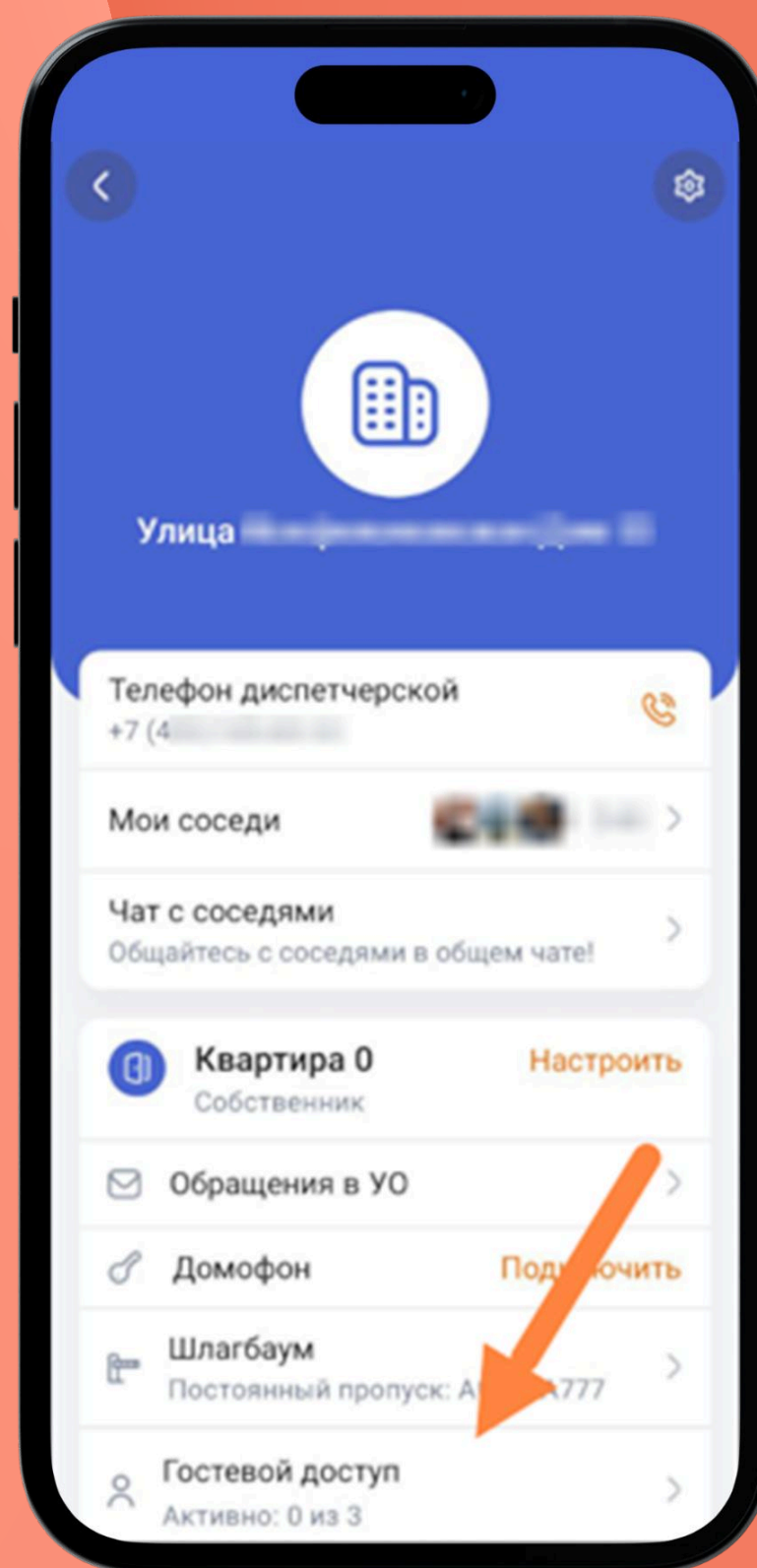

Выберите «Гостевой доступ»

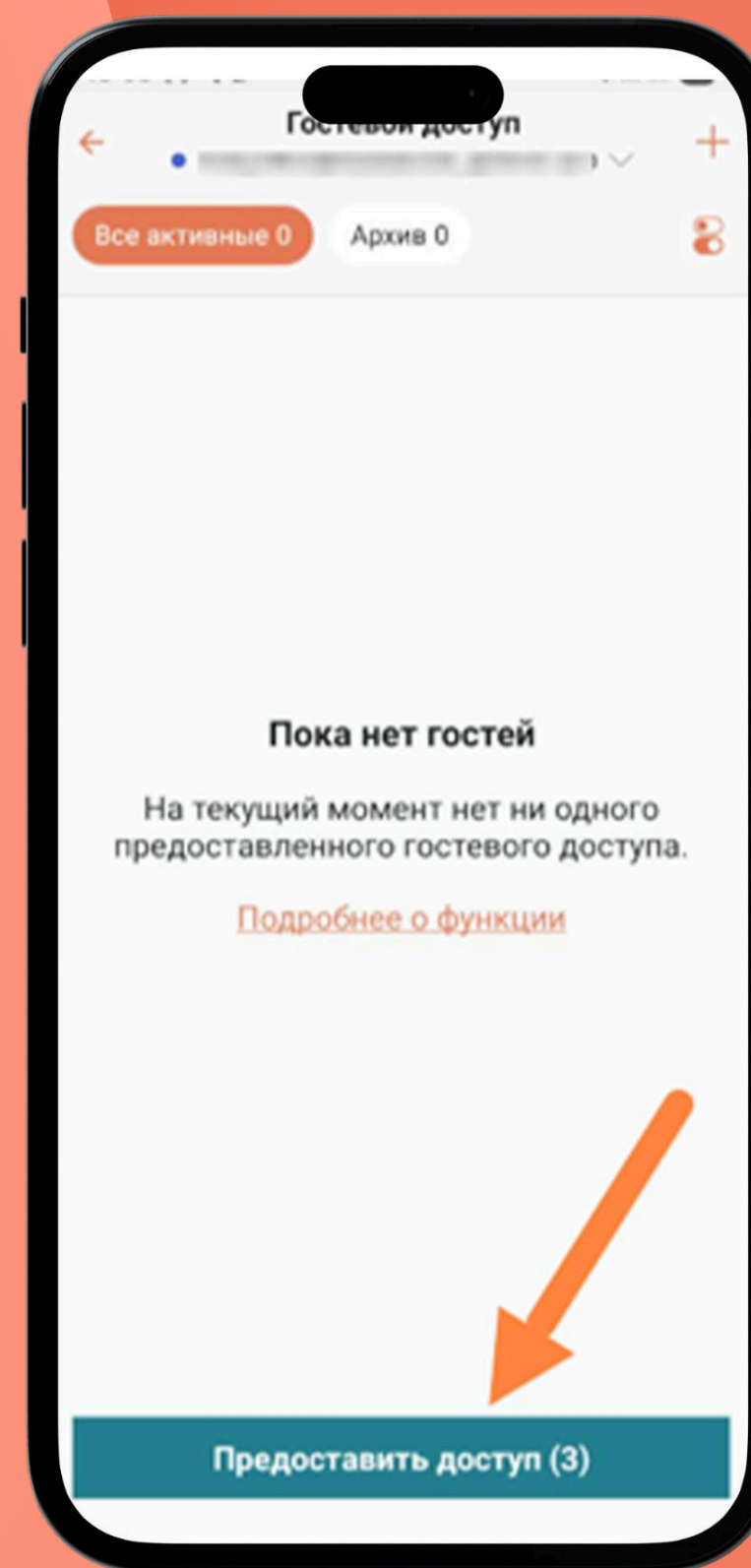

Нажмите «Предоставить доступ»

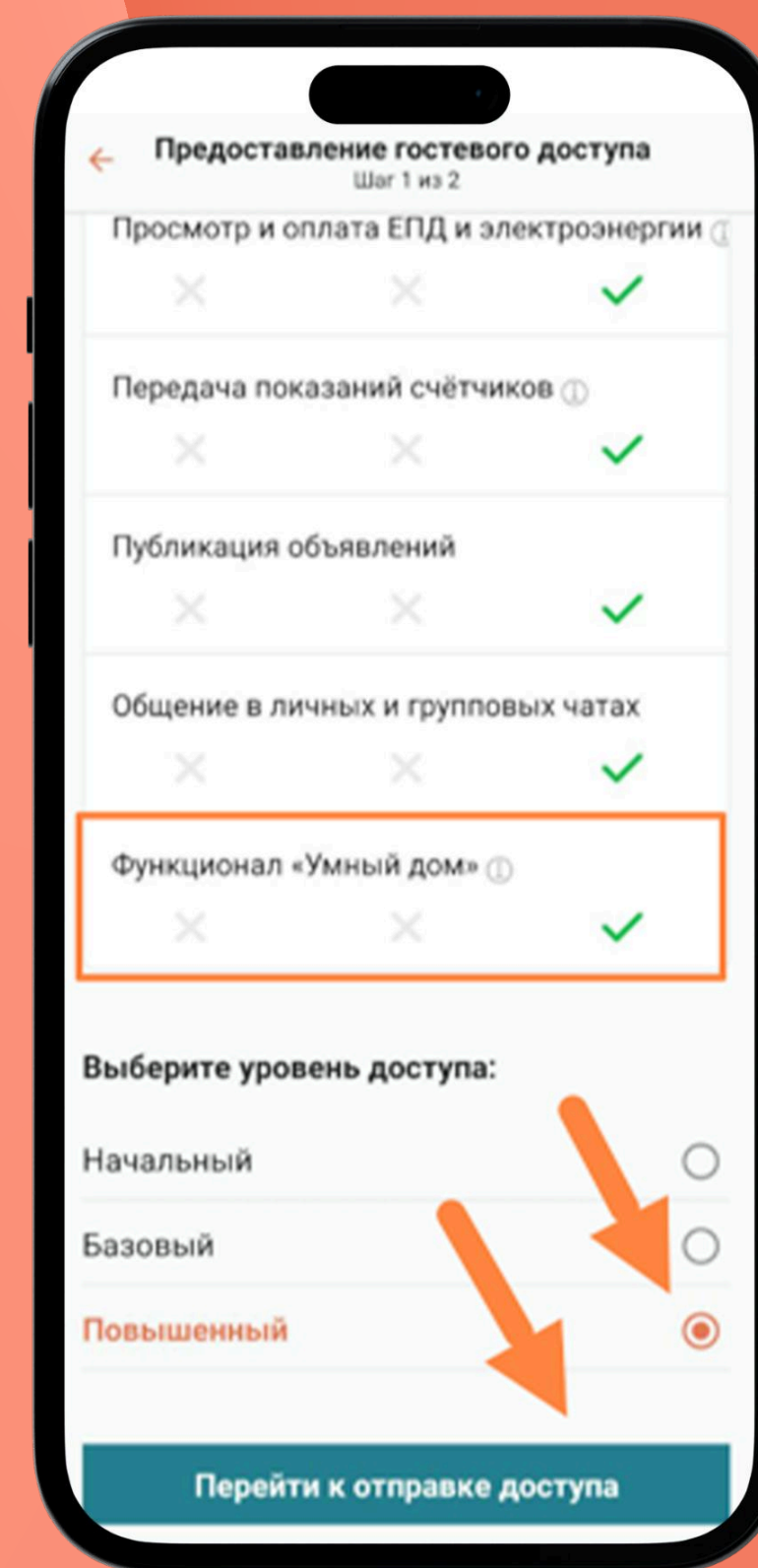

Внизу страницы выберите уровень доступа «Повышенный» (только он даёт право управлять шлагбаумом) и нажмите «Перейти к отправке доступа»

ПРЕДОСТАВЛЕНИЕ ГОСТЕВОГО ДОСТУПА Ч.2

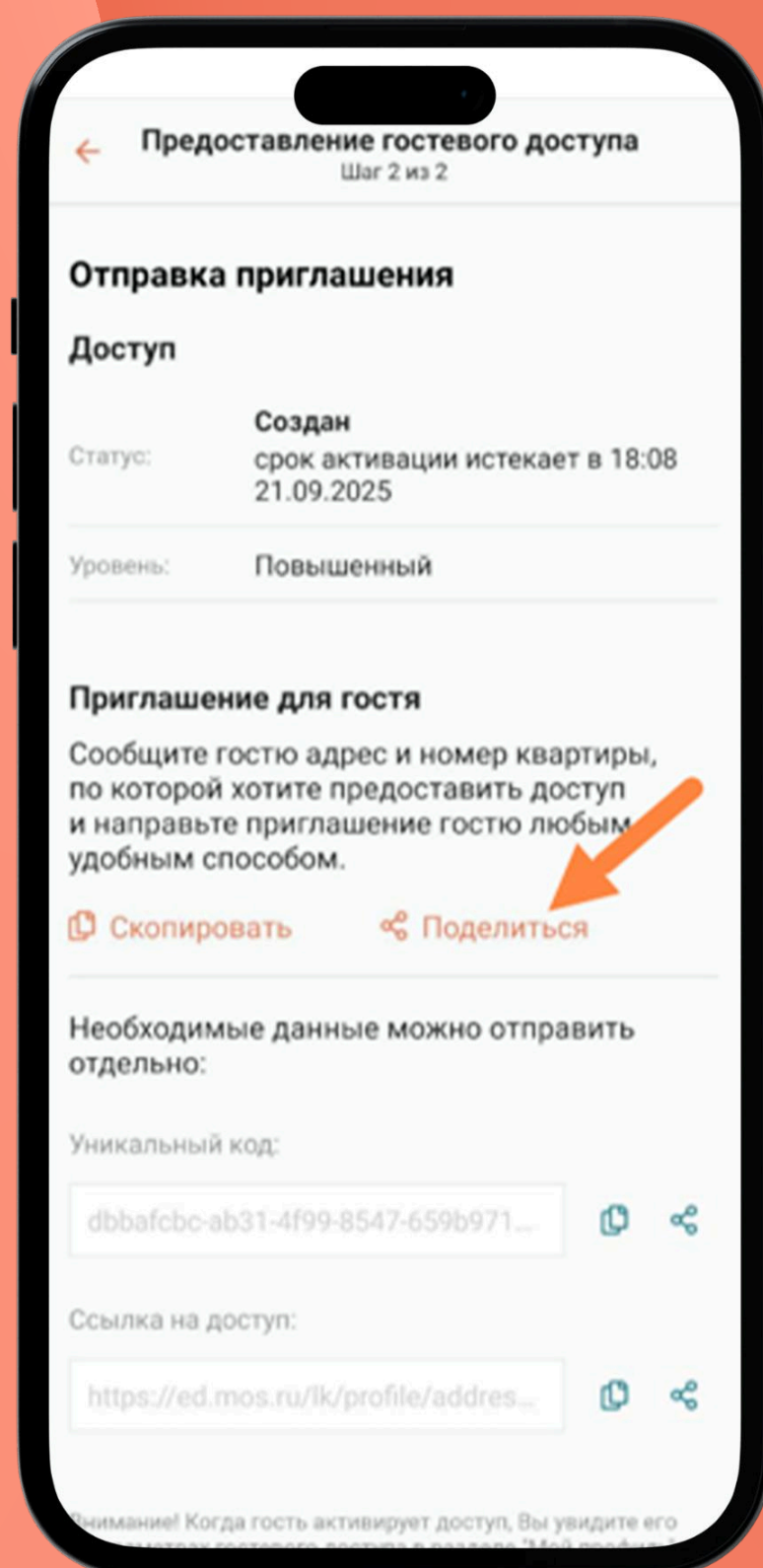

Нажмите
поделиться

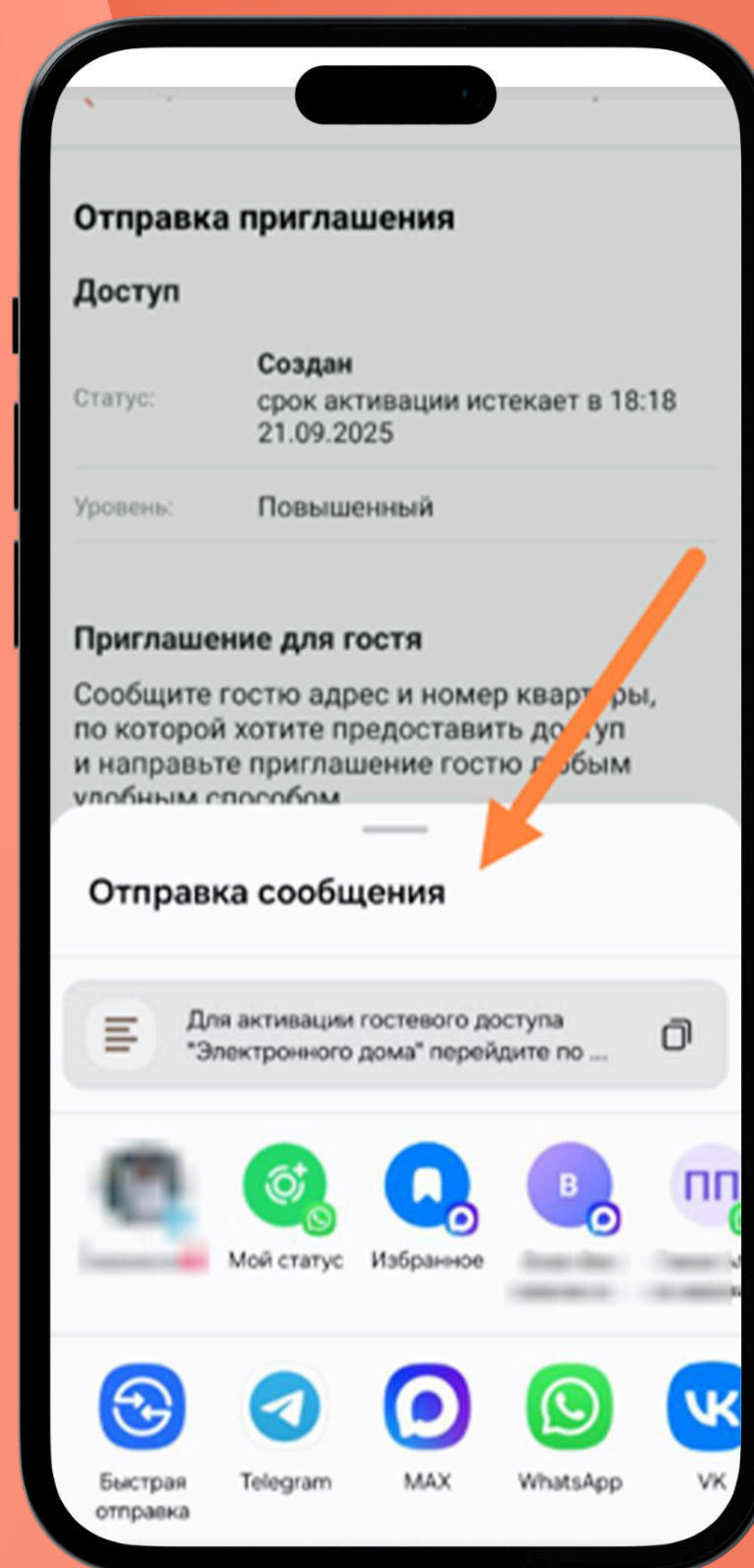

Выберите способ отправки
и получателя приглашения

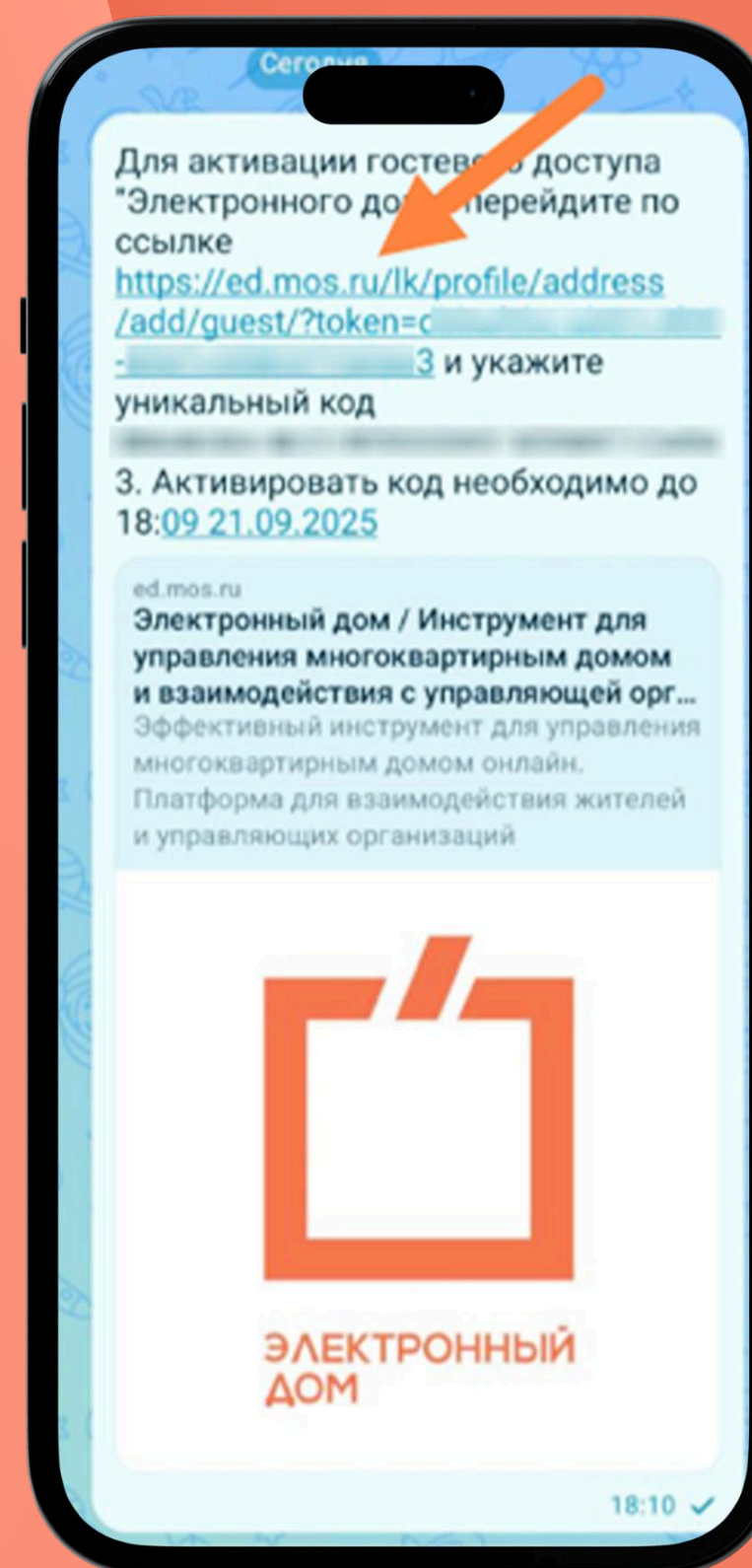

Получателю необходимо
перейти по ссылке.
Возможность активировать
гостевой доступ активна 3 дня.
Если доступ не активировали, а 3 дня истекло,
то необходимо создать новое приглашение.

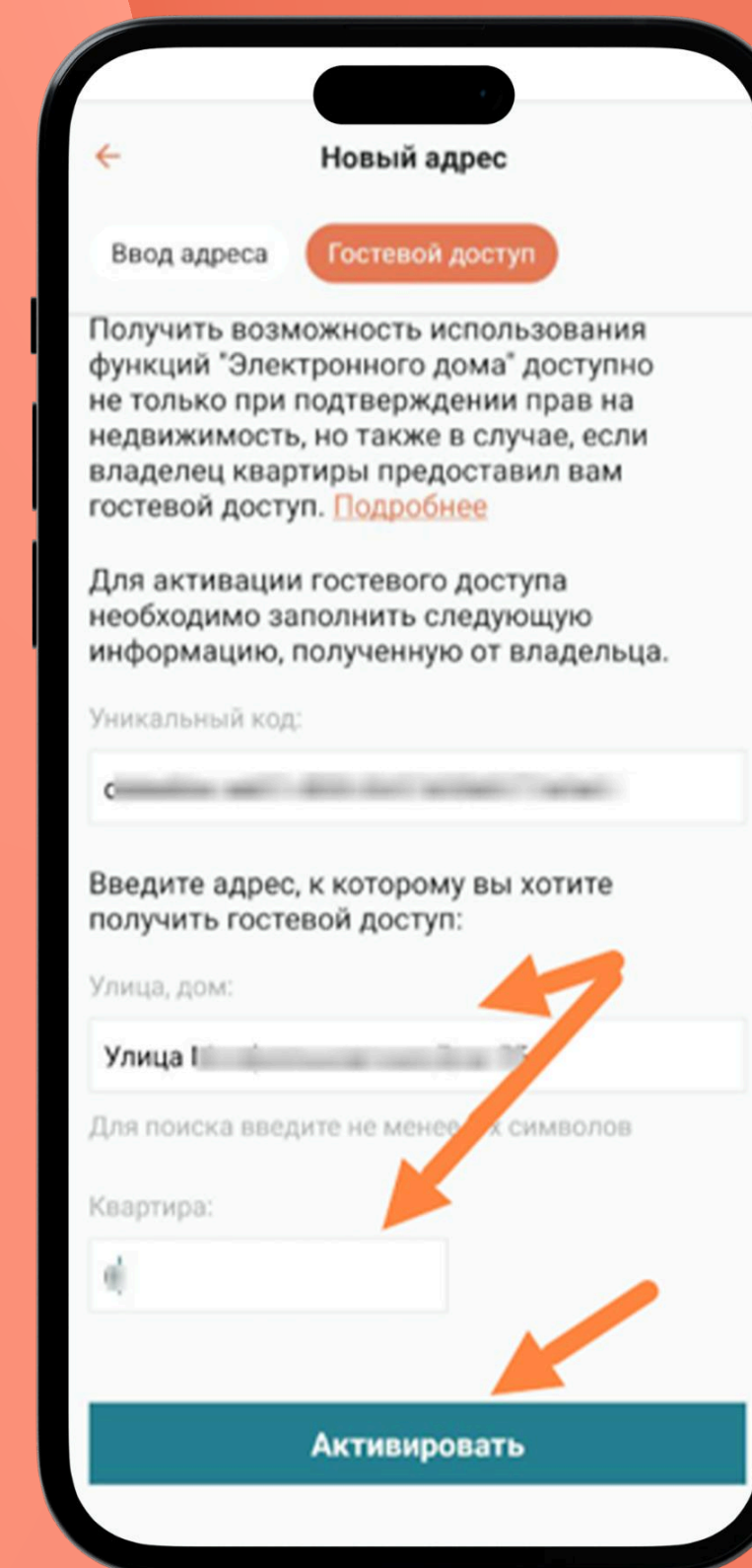

Получателю необходимо указать
адрес (выбрать из выпадающего
списка) и квартиру. Далее
нажать кнопку «Активировать».
Готово!

ИСТОРИЯ ПРОЕЗДОВ

Вы всегда можете посмотреть, когда и кто проезжал.

Путь: Символ «шестерёнки» → «История проезда»

Что отображается:

- Дата и время проезда
- Наименование шлагбаума
- Способ проезда

